

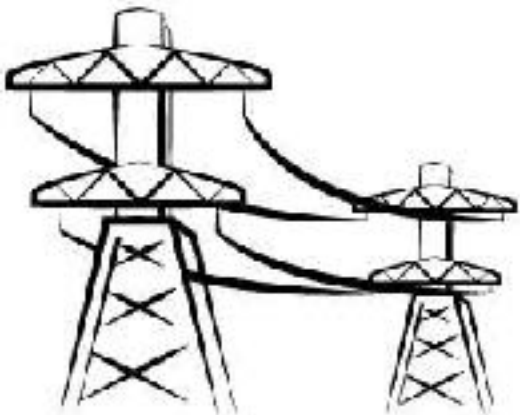

PCH CASTRO

RELATÓRIO DE ACOMPANHAMENTO DA
CONSTRUÇÃO -RAC
SETEMBRO 2017



CASTRO
ENERGIA LTDA

**DADOS
TÉCNICOS**

CASTRO ENERGIA LTDA - PCH CASTRO

**RIO IAPÓ - BACIA HIDROGRÁFICO DO RIO TIBAGI - SUB BACIA 64 - RIO
PARANÁ**

CASTRO/PR

POTÊNCIA INSTALADA: 4,0MW

UNIDADES GERADORAS: 2 UNIDADES

TURBINAS: KAPLAN S

ÓRGÃO AMBIENTAL: INSTITUTO AMBIENTAL DO PARANÁ - IAP
LICENÇA AMBIENTAL DE INSTALAÇÃO Nº 22362 VÁLIDA ATÉ 03/06/2018



**BARRAGEM VERTEDOURO
VISTA DA ESCADA DE PEIXES E TUBOS DE VAZÃO SANITÁRIA DURANTE O
PROCESSO DE ENCHIMENTO DO LAGO**



MEIO AMBIENTE
VISTA DA ESCADA DE PEIXES DURANTE VISTORIA DA EQUIPE DE RESGATE DE
ICTIOFAUNA



CANAL ADUTOR
TRECHO ENTRE A BARRAGEM E O EMBOQUE DO TÚNEL



VISTA DO DESEMBOQUE DO TÚNEL



**CANAL ADUTOR
TRECHO ENTRE O DESEMBOQUE E A TOMADA D'ÁGUA**



VISTA DA TOMADA D'ÁGUA



VISTA DO CANAL/TOMADA D'ÁGUA/CASA DE FORÇA E SUBESTAÇÃO



CANAL DE FUGA



**SALA DE COMANDO
VISTA INTERNA**



**SALA DE COMANDO
VISTA INTERNA - PAINÉIS DE MEDIÇÃO**



**CASA DE FORÇA
VISTA DAS UNIDADES GERADORAS**



MEIO AMBIENTE
EQUIPE DE MONITORAMENTO DE FAUNA EM CAMPANHA



MEIO AMBIENTE
EQUIPE DE MONITORAMENTO DE ICTIOFAUNA DURANTE ENCHIMENTO DO LAGO



MEIO AMBIENTE

EQUIPE DE MONITORAMENTO DE ICTIOFAUNA DURANTE ENCHIMENTO DO LAGO - TRECHO À JUSANTE DO BARRAMENTO DURANTE O ENCHIMENTO



MEIO AMBIENTE
SINALIZAÇÃO AMBIENTAL



MEIO AMBIENTE
SINALIZAÇÃO AMBIENTAL

AGÊNCIA NACIONAL DE ENERGIA ELÉTRICA - ANEEL
DESPACHO Nº2.976, DE 15 DE SETEMBRO DE 2017

Texto Original

O SUPERINTENDENTE DE FISCALIZAÇÃO DOS SERVIÇOS DE GERAÇÃO DA AGÊNCIA NACIONAL DE ENERGIA ELÉTRICA – ANEEL, no uso das atribuições conferidas pela Resolução Normativa ANEEL nº 583, de 22 de outubro de 2013, e considerando o que consta do Processo nº 48500.005234/2015-23, resolve liberar as unidades geradoras UG1 e UG2, de 2.000 kW cada, totalizando 4.000 kW de capacidade instalada, da PCH Castro, Código Único de Empreendimentos de Geração (CEG) PCH.PH.PR.032513-9.01, localizada no rio Iapó, no município de Castro, estado do Paraná, de titularidade da empresa Castro Energia Ltda., para início da operação em teste a partir do dia 16 de setembro de 2017.

ALESSANDRO D'AFONSECA CANTARINO

**A PCH CASTRO ENTROU EM OPERAÇÃO EM TESTES ATRAVÉS DE DESPACHO DA
ANEEL Nº 2976 DATADO DE 15/09/2017**



FORNECEDORES